北美中華福音神學院 **延伸制神學證書課程簡介**

延伸制神學證書科 課程簡介及報名單

(ZOOM 網上課程)

光與鹽—職場中的基督徒身份

2025年4月3日～4月24日（四堂）

週四 5:30pm - 8:00pm [西岸時間]
週四 8:30pm - 11:00pm [東岸時間]

課程簡介：

聖經視角看待工作、將工作視為神的祝福與使命；在職場中活出基督的見證，平衡信仰與專業表現；學習處理工作中的衝突與挑戰，並以基督的愛與智慧解決問題；以及如何通過敬業、誠信和合作的態度，影響職場文化，彰顯神的榮耀。

通過實例探討、互動討論與實踐應用，參加者將能更深刻地理解信仰與工作的關聯，並學習如何在日常職場生活中活出基督徒身份，成為祝福他人的管道。

[CESNA, CA]

授課老師：趙李秀珍老師

教科書 Books:
使命門徒的職場生活（Missional Discipleship @ Workplace）董家驊

教師簡介： 趙李秀珍老師，富勒神學院神學哲學博士（Fuller Theological Seminary），加州大學洛杉磯法學院法學博士（UCLA School of Law)，北美中華福音神學院前瞻事工主任，公共神學中心主任，助理教授，專授系統神學、倫理學。也是加州和聯邦注冊律師。主要研究興趣是公共神學、倫理學和新加爾文學派。

報名方法：請掃描右側二維碼填表報名

更多詳情請聯絡：Sabrina Sun 孫雅瓊姊妹 (626) 917-9482 ext. 183 電郵 sabrinasun@cesna.edu
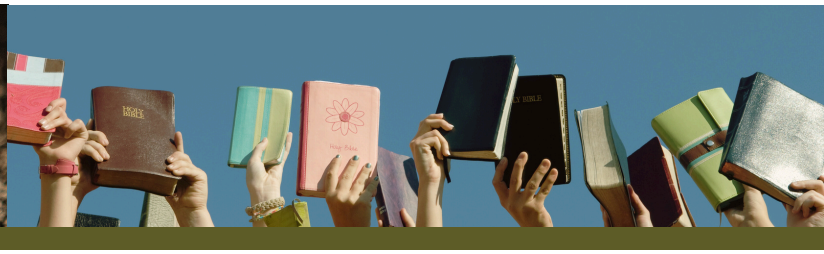
註：此課程為網上課程，學院會在上課前給已繳費報名的學員 Zoom 指引和上課須知。